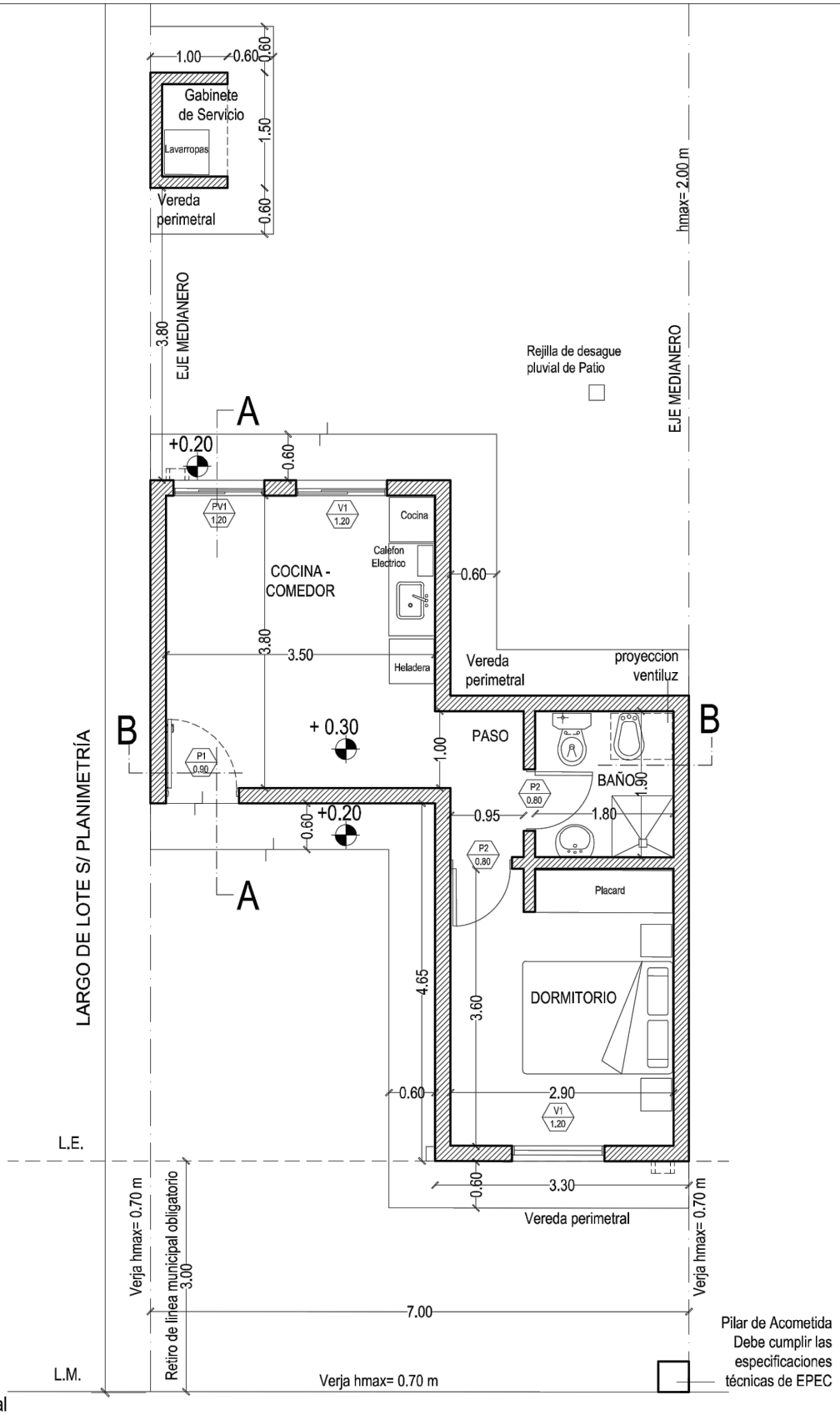

Planta General

LACALERA MUNICIPALIDAD
San Martín N° 425 - (5151) La Calera
TE:(03543) 469660 / 469661 - FAX:(03543) 469662
Sierras de Córdoba - Dpto. Colón - Provincia de Córdoba

LOCALIDAD	PLANO N°
LA CALERA	0 0 0 1
	ESCALA: 1:75

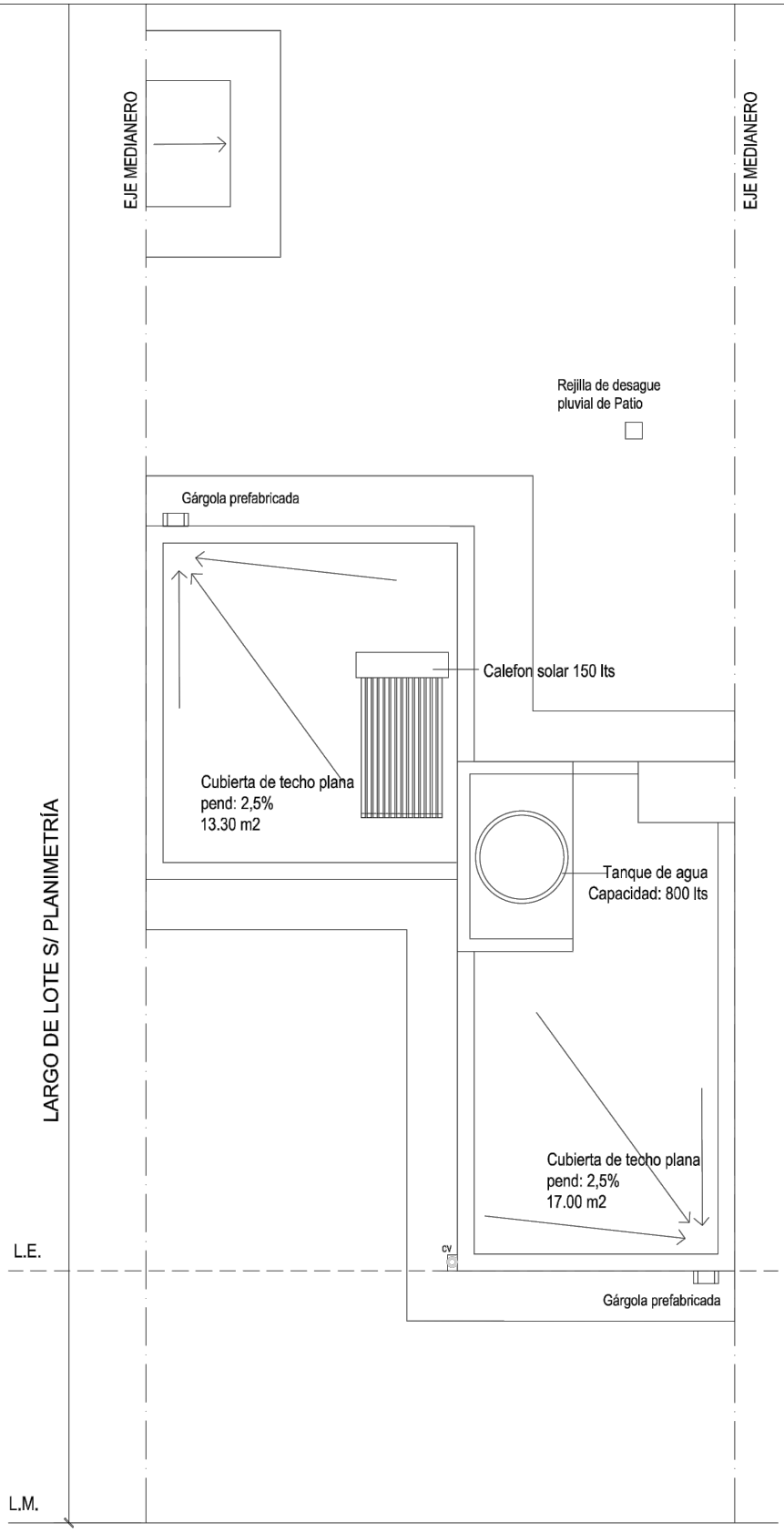

Planta de Techos

LACALERA MUNICIPALIDAD
San Martín Nº 425 - (5151) La Calera
TE:(03543) 469660 / 469661 - FAX:(03543) 469662
Sierras de Córdoba - Dpto. Colón - Provincia de Córdoba

LOCALIDAD	PLANO N°
LA CALERA	0 0 0 2
	ESCALA: 1:75

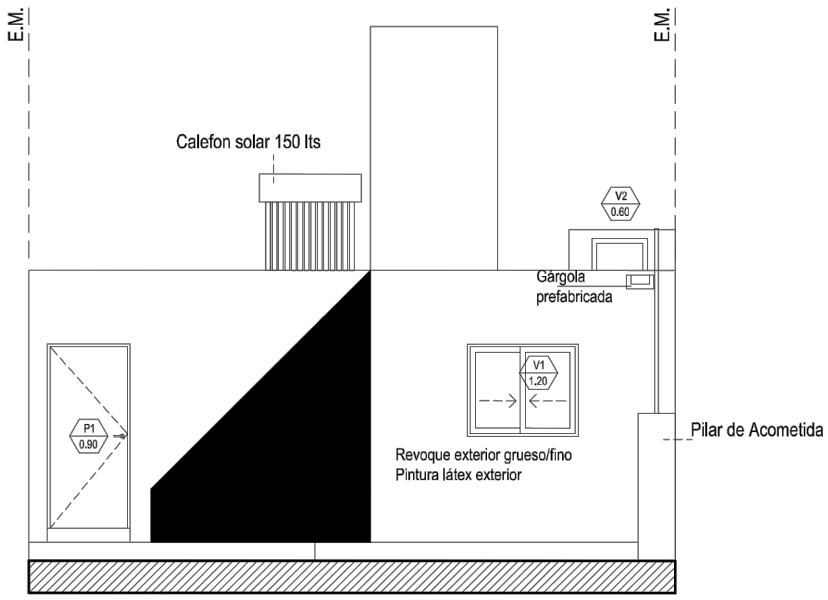

Vista Frontal

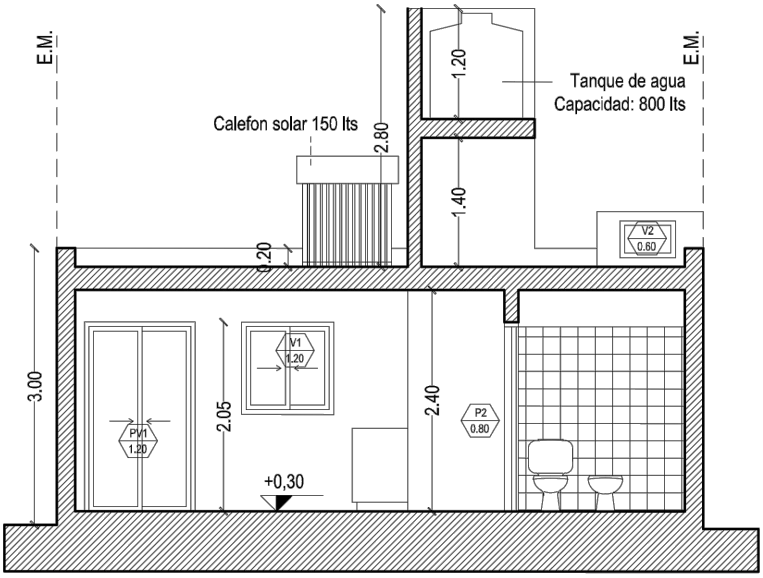

Corte B-B

LACALERA MUNICIPALIDAD
San Martín Nº 425 - (5151) La Calera
TE:(03543) 469660 / 469661 - FAX:(03543) 469662
Sierras de Córdoba - Dpto. Colón - Provincia de Córdoba

LOCALIDAD	PLANO N°
LA CALERA	0 0 0 3
	ESCALA: 1:75

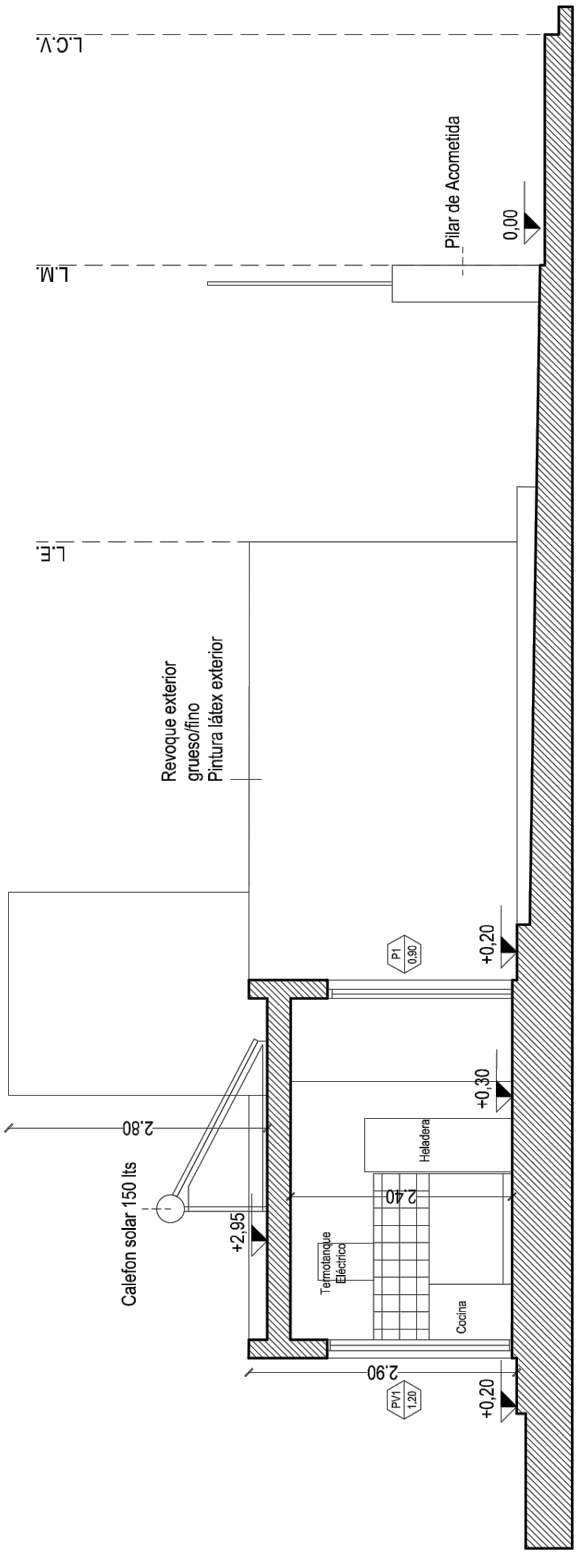

LA CALERA MUNICIPALIDAD
San Martín Nº 425 - (5151) La Calera
TE:(03543) 469660 / 469661 - FAX:(03543) 469662
Sierras de Córdoba - Dpto. Colón - Provincia de Córdoba

LOCALIDAD	PLANO N°
LA CALERA	0 0 0 4
	ESCALA: 1:75

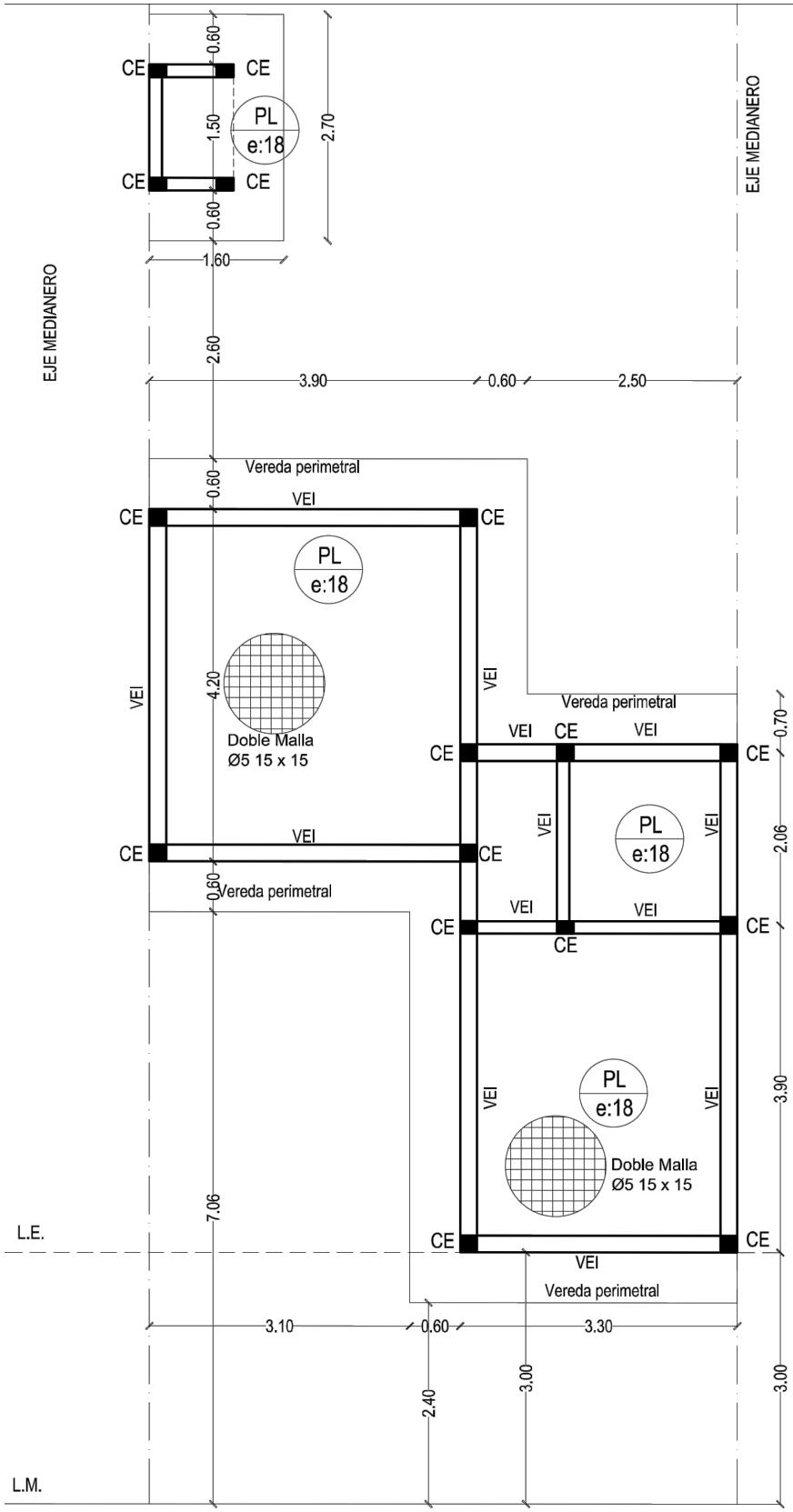

NOTAS FUNDACIONES:

- Platea espesor 18cm. Conformada con doble malla sima Ø 6
- Las VE y CE en nudos llevan densificación de estribos 1Ø6 c/15cm, hasta 60cm del nudo
- El suelo vegetal debe ser previamente retirado (min. 15cm)
- La platea se construirá sobre un manto de material de relleno 020 previamente compactado .

VEI(18x18) 4 Ø 8 estr Ø 6 c/20

CE (18x18) 4 Ø 8 estr Ø 6 c/20

Planta Estructura de Platea

LACALERA MUNICIPALIDAD
San Martín Nº 425 - (5151) La Calera
TE:(03543) 469660 / 469661 - FAX:(03543) 469662
Sierras de Córdoba - Dpto. Colón - Provincia de Córdoba

LOCALIDAD	PLANO N°
LA CALERA	0 0 0 5
	ESCALA: 1:75

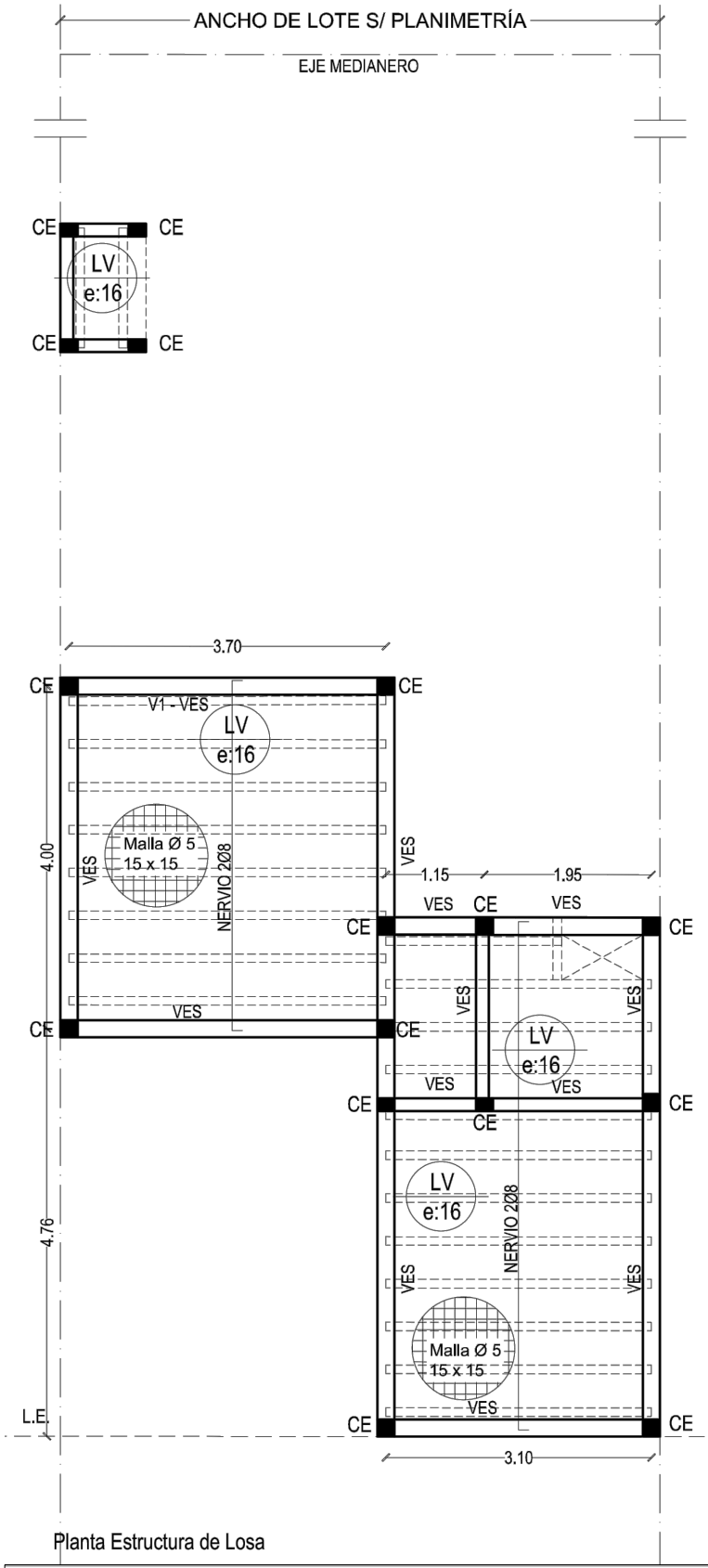

Planta Estructura de Losa

NOTAS ESTRUCTURAS:

- Las V.E.S. deberan ser a nivel de losas.
-Armadura de prevencion de fisuras en mamposterias.
2Ø4.2 c/3 hiladas en junta, con mortero 1:3
- Losa de viguetas pretensadas y ladrillo bloque de hormigón, con altura mínima de 11cm y capa de compresión de 5cm.
- Las columnas de rigidización del recinto del tanque de agua arranca de las VES de losa.

VEI(18x18) 4 Ø 8 estr Ø 6 c/20
VES(18x18) 4 Ø 8 estr Ø 6 c/20
CE (18x18) 4 Ø 8 estr Ø 6 c/20
V1 (18x18) 4 Ø 8 estr Ø 6 c/20
DINTELES (10x18) 4 Ø 8 estr Ø 6 c/20

Detalle Estructura de Tanque y ventiluz

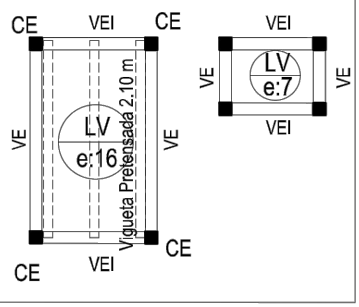

LA CALERA MUNICIPALIDAD
San Martín N° 425 - (5151) La Calera
TE:(03543) 469660 / 469661 - FAX:(03543) 469662
Sierras de Córdoba - Dpto. Colón - Provincia de Córdoba

LOCALIDAD	PLANO N°
LA CALERA	0 0 0 6
	ESCALA: 1:75

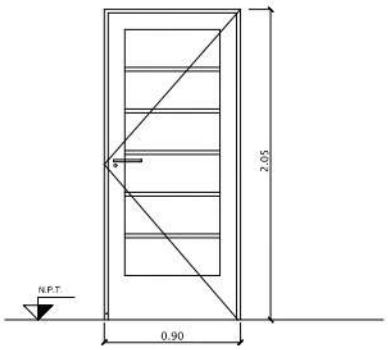

P1
0.90

FORMA DE ABRIR: HOJA DE ABRIR COMÚN
CANTIDAD: 1 IZQUERDA
HOJA: DOBLE CHAPA N°18 CON INYECCIÓN POLIURETÁNICA INTERIOR.
MARCO: CHAPA N°18

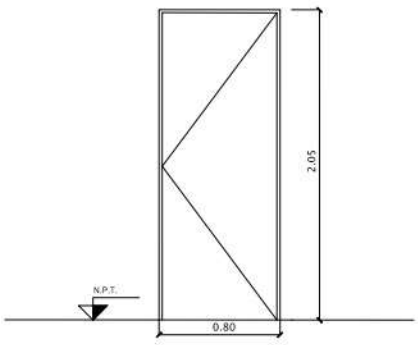

P2
0.80

FORMA DE ABRIR: HOJA DE ABRIR COMÚN
CANTIDAD: 2 (1 IZQUIERDA- 1 DERECHA)
HOJA: PLACA MADERA
MARCO: CHAPA N°18

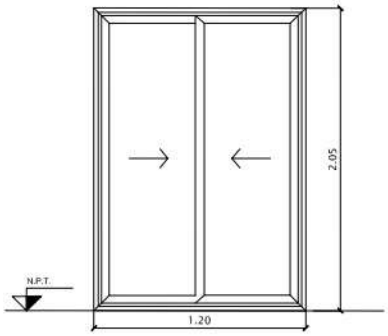

PV1
1.20

FORMA DE ABRIR: CORREDIZA
CANTIDAD: 1
MATERIAL: ALUMINIO

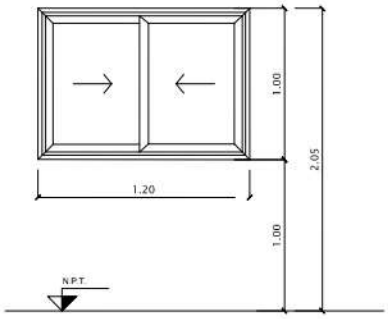

V1
1.20

FORMA DE ABRIR: CORREDIZA
CANTIDAD: 2
MATERIAL: ALUMINIO

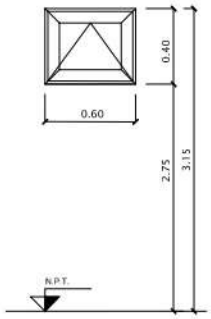

V2
0.60

FORMA DE ABRIR: BANDEROLA
CANTIDAD: 1
MATERIAL: ALUMINIO

LA CALERA MUNICIPALIDAD
San Martín Nº 425 - (5151) La Calera
TE:(03543) 469660 / 469661 - FAX:(03543) 469662
Sierras de Córdoba - Dpto. Colón - Provincia de Córdoba

LOCALIDAD	PLANO N°
LA CALERA	0 0 0 7
	ESCALA: 1:50

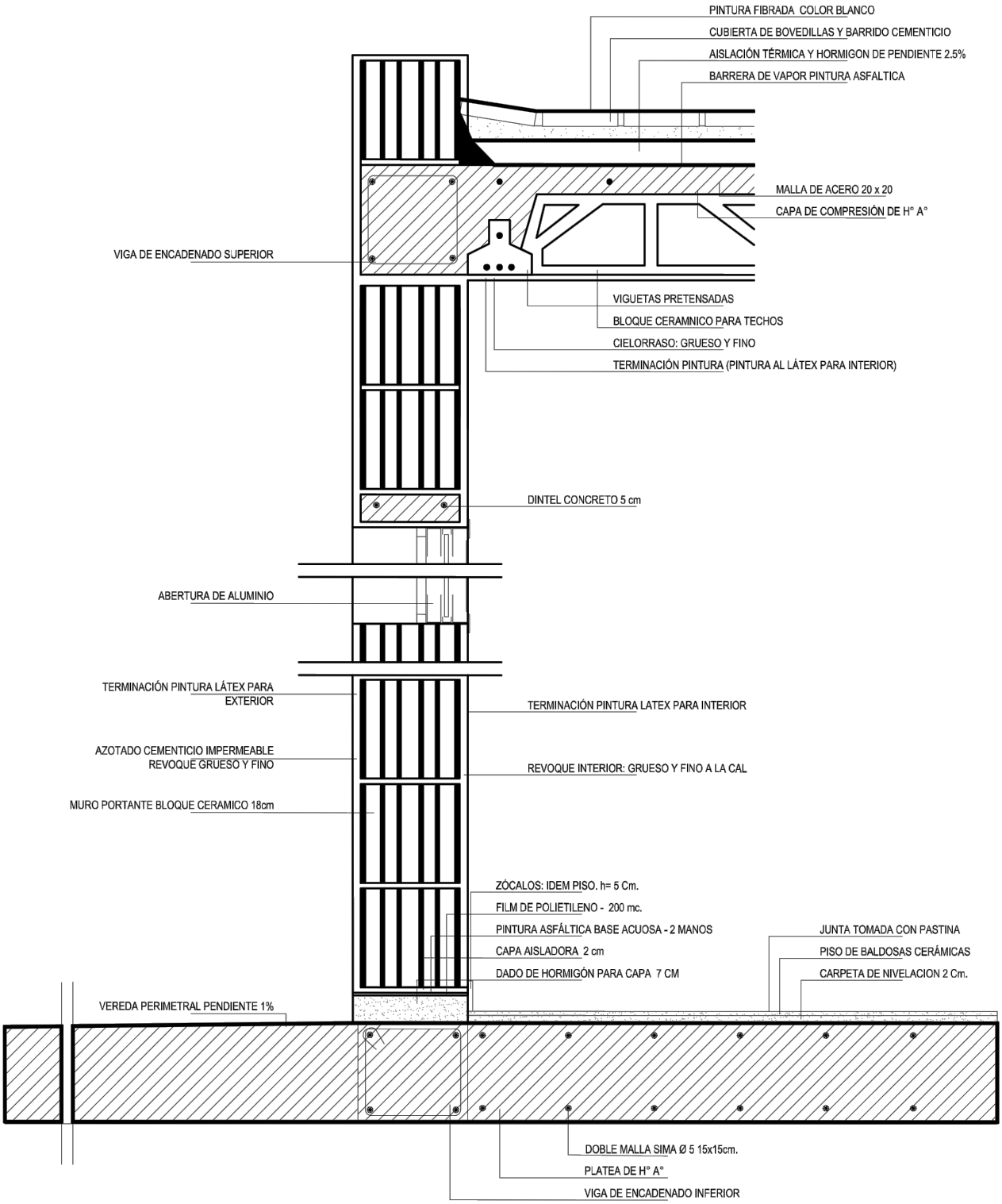

DETALLE CONSTRUCTIVO

LACALERA MUNICIPALIDAD
San Martín Nº 425 - (5151) La Calera
TE:(03543) 469660 / 469661 - FAX:(03543) 469662
Sierras de Córdoba - Dpto. Colón - Provincia de Córdoba

LOCALIDAD	PLANO N°			
LA CALERA	0	0	0	8
	ESCALA: 1:10			

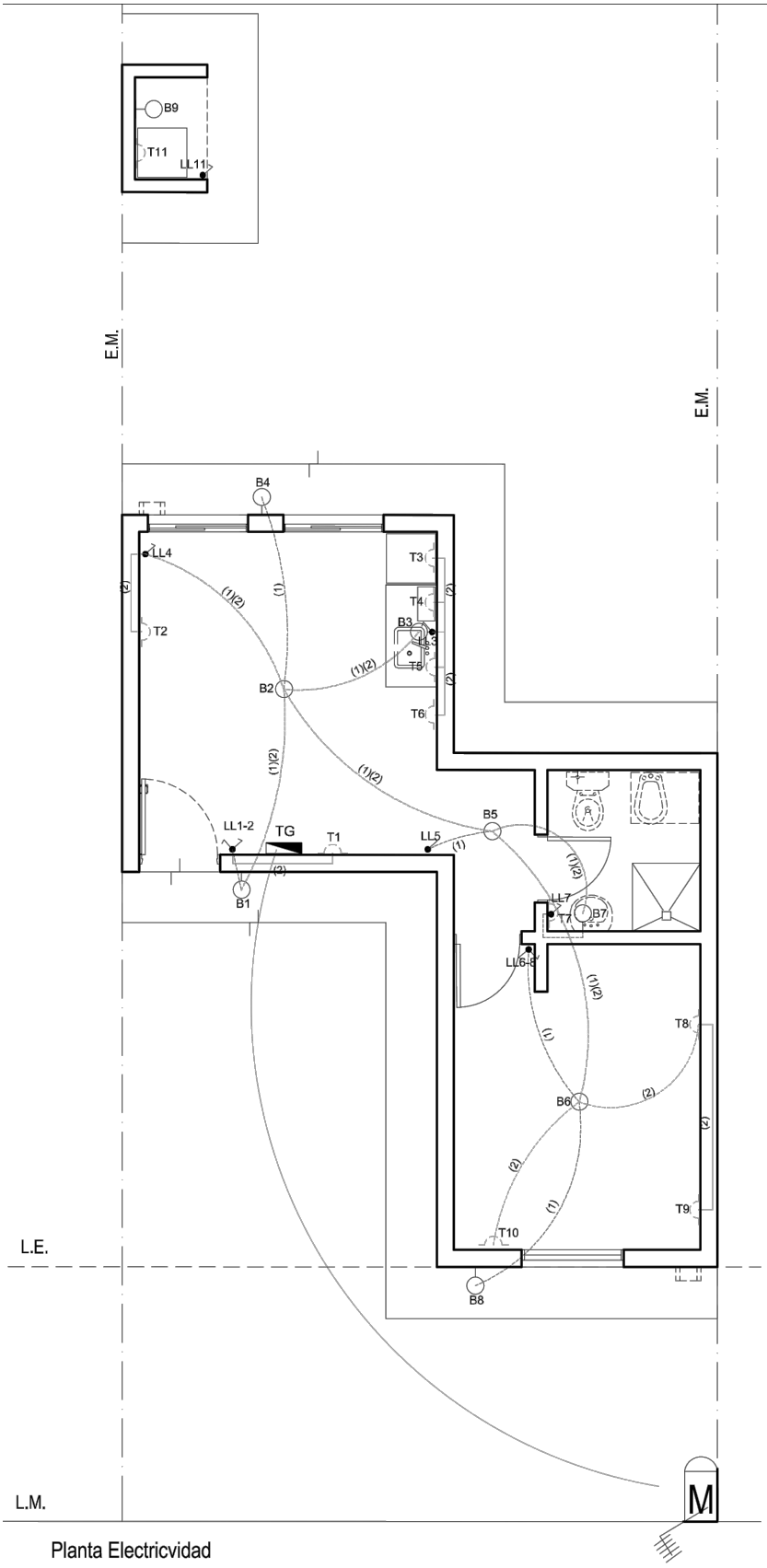

Planta Electricvidad

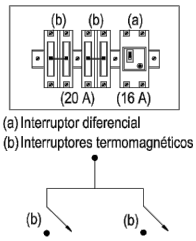

REFERENCIAS

- Boca de techo
- Boca de pared
- Interruptor de un efecto
- Interruptor de 2 efectos
- Toma Combinado (10 A)
- Interruptor de un efecto y toma
- Tablero general
- Gabinene de medición
- Toma a tierra
- Timbre

NOTA:
LA INSTALACIÓN DEBERÁ SER APROBADA Y EJECUTADA POR INSTALADOR MATRICULADO Y HABILITADO.
SE DEBERÁ DAR CUMPLIMIENTO A LA LEY N° 10.281 "SEGURIDAD ELÉCTRICA PARA LA PROVINCIA DE CÓRDOBA".

LA CALERA MUNICIPALIDAD
San Martín Nº 425 - (5151) La Calera
TE:(03543) 469660 / 469661 - FAX:(03543) 469662
Sierras de Córdoba - Dpto. Colón - Provincia de Córdoba

LOCALIDAD	PLANO N°
LA CALERA	0 0 0 9
	ESCALA: 1:75

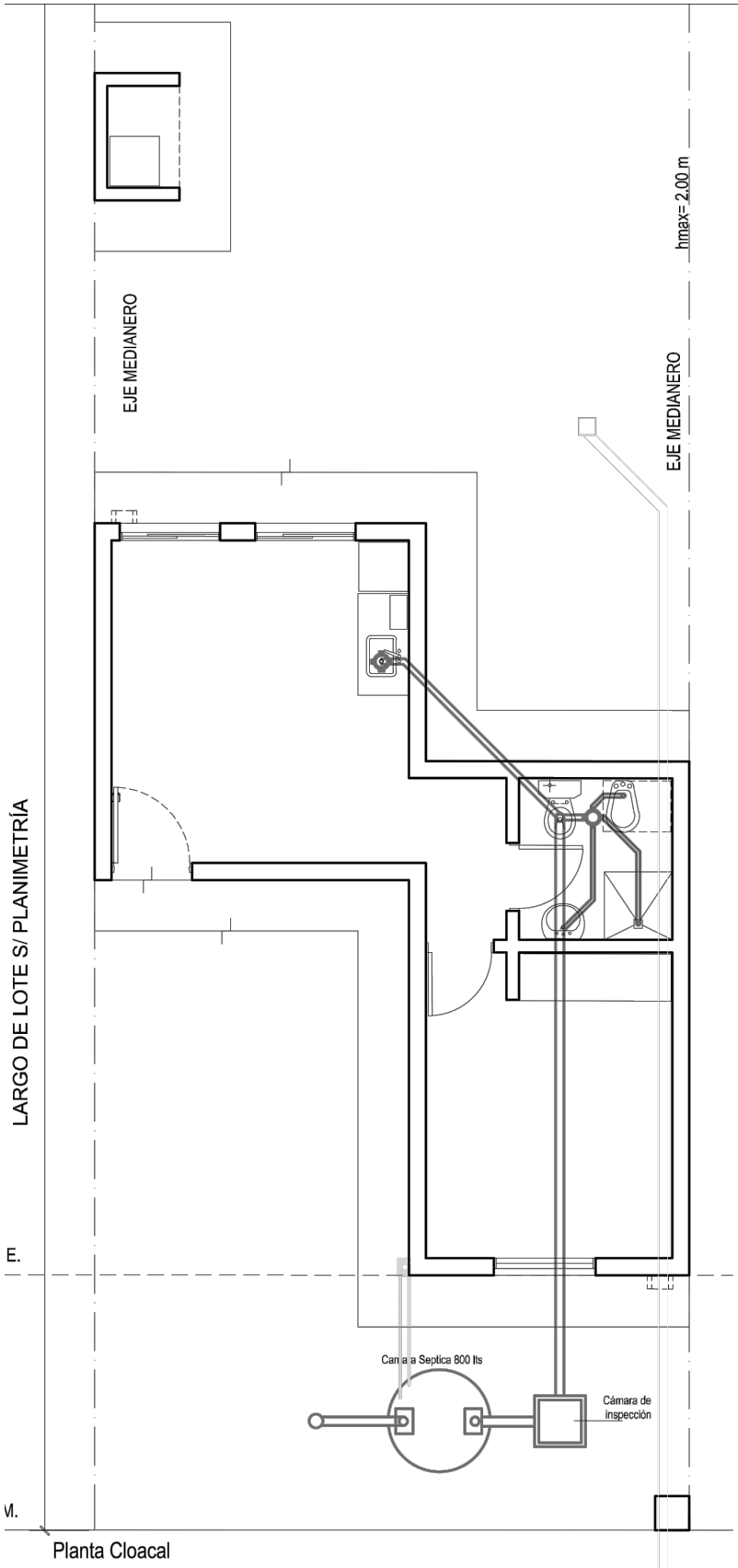

Planta Cloacal

LA CALERA MUNICIPALIDAD
San Martín Nº 425 - (5151) La Calera
TE:(03543) 469660 / 469661 - FAX:(03543) 469662
Sierras de Córdoba - Dpto. Colón - Provincia de Córdoba

LOCALIDAD	PLANO N°			
LA CALERA	0	0	0	10
	ESCALA: 1:75			

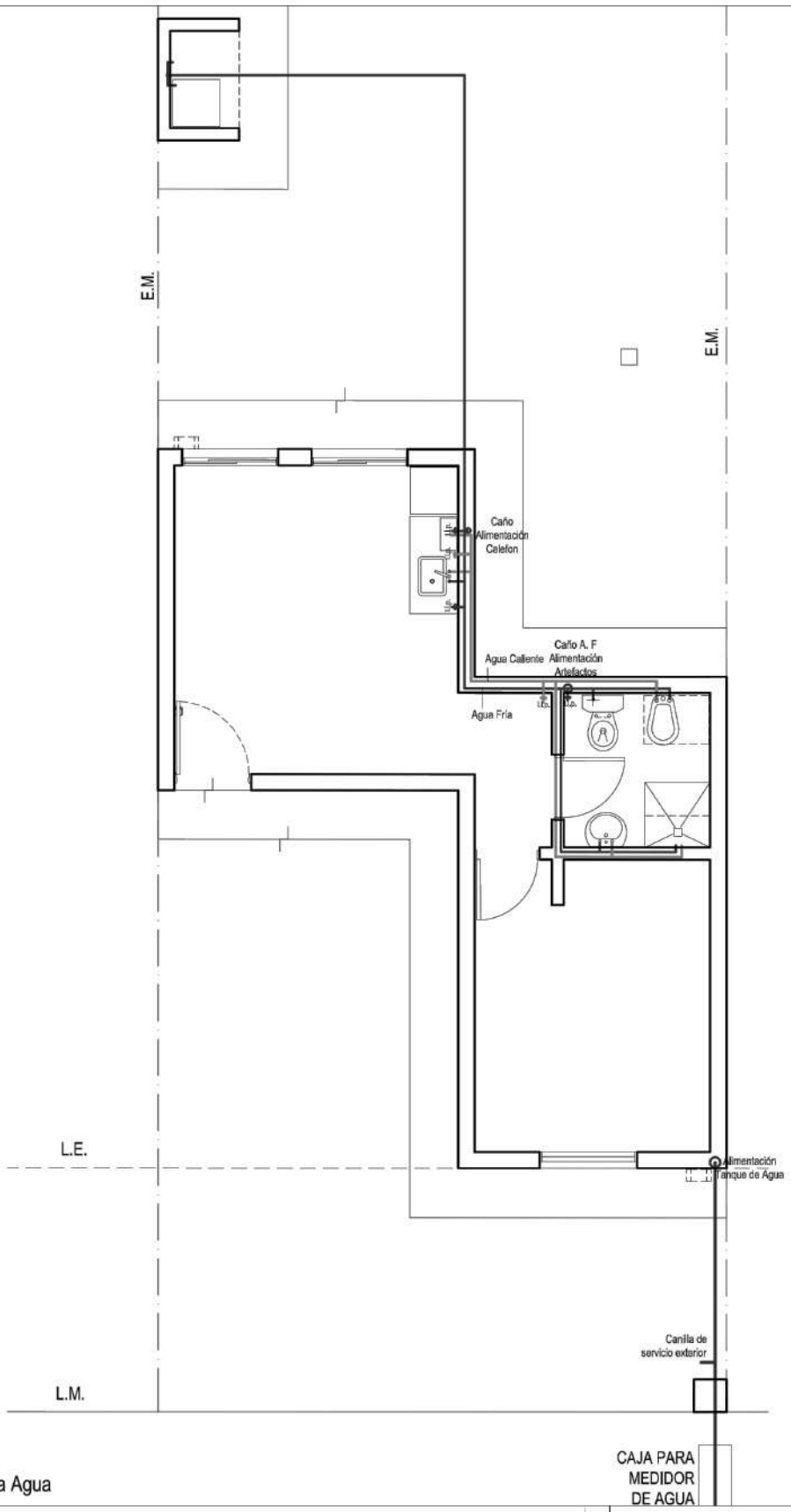

Planta Agua

LA CALERA MUNICIPALIDAD
San Martín Nº 425 - (5151) La Calera
TE:(03543) 469660 / 469661 - FAX:(03543) 469662
Sierras de Córdoba - Dpto. Colón - Provincia de Córdoba

LOCALIDAD	PLANO N°
CÓRDOBA	0 0 0 11
	ESCALA: 1:75

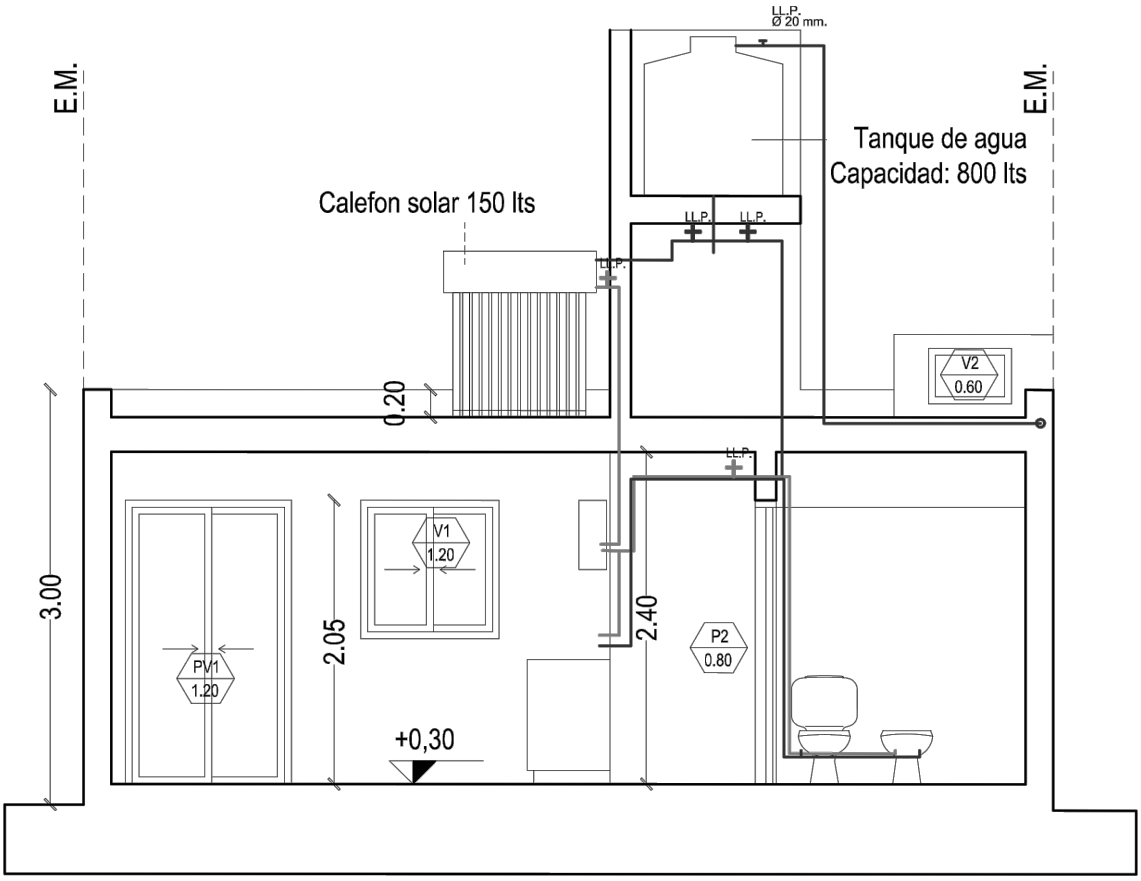

Corte Instalacion de Agua

LACALERA MUNICIPALIDAD — San Martín N° 425 - (5151) La Calera TE:(03543) 469660 / 469661 - FAX:(03543) 469662 Sierras de Córdoba - Dpto. Colón - Provincia de Córdoba	LOCALIDAD	PLANO N°		
	LA CALERA	0	0	0	12
		ESCALA: 1:75		

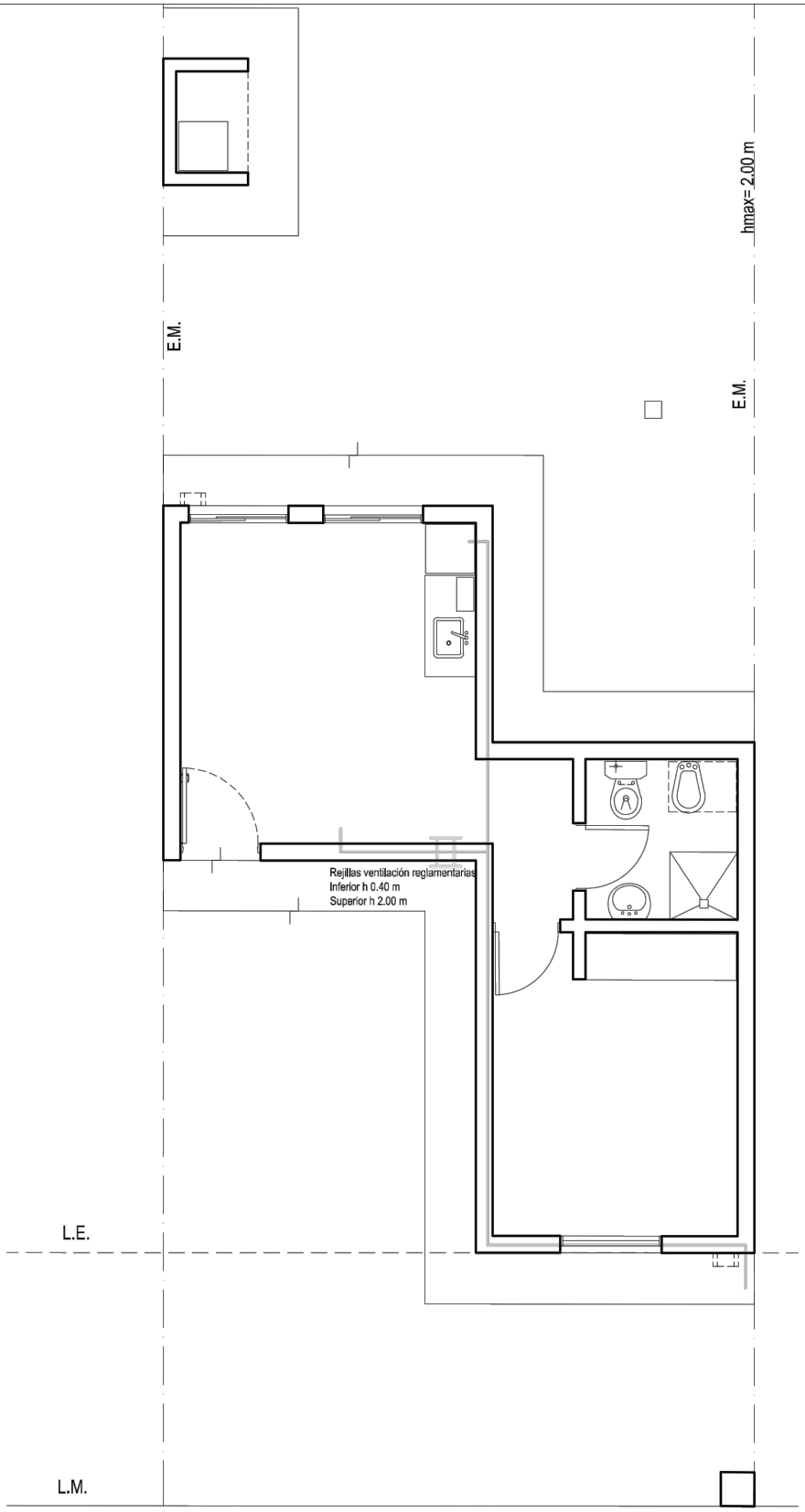

Planta Gas

LA CALERA MUNICIPALIDAD
San Martín Nº 425 - (5151) La Calera
TE:(03543) 469660 / 469661 - FAX:(03543) 469662
Sierras de Córdoba - Dpto. Colón - Provincia de Córdoba

LOCALIDAD	PLANO N°			
LA CALERA	0	0	0	13
	ESCALA: 1:75			

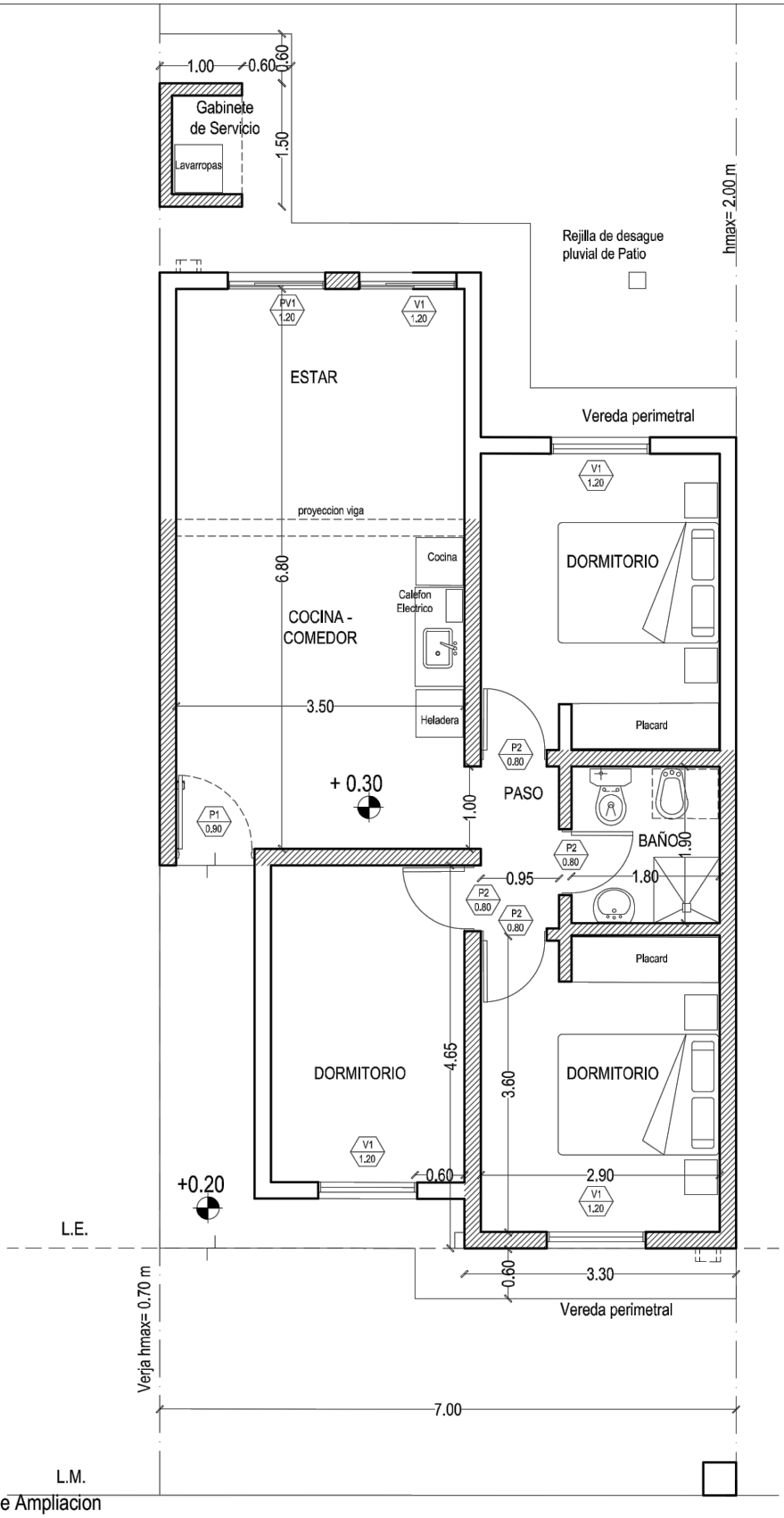

Propuesta de Ampliacion

LACALERA MUNICIPALIDAD
San Martín Nº 425 - (5151) La Calera
TE:(03543) 469660 / 469661 - FAX:(03543) 469662
Sierras de Córdoba - Dpto. Colón - Provincia de Córdoba

LOCALIDAD	PLANO N°
LA CALERA	0 0 0 14
	ESCALA: 1:75